

© International Baccalaureate Organization 2022

All rights reserved. No part of this product may be reproduced in any form or by any electronic or mechanical means, including information storage and retrieval systems, without the prior written permission from the IB. Additionally, the license tied with this product prohibits use of any selected files or extracts from this product. Use by third parties, including but not limited to publishers, private teachers, tutoring or study services, preparatory schools, vendors operating curriculum mapping services or teacher resource digital platforms and app developers, whether fee-covered or not, is prohibited and is a criminal offense.

More information on how to request written permission in the form of a license can be obtained from <https://ibo.org/become-an-ib-school/ib-publishing/licensing/applying-for-a-license/>.

© Organisation du Baccalauréat International 2022

Tous droits réservés. Aucune partie de ce produit ne peut être reproduite sous quelque forme ni par quelque moyen que ce soit, électronique ou mécanique, y compris des systèmes de stockage et de récupération d'informations, sans l'autorisation écrite préalable de l'IB. De plus, la licence associée à ce produit interdit toute utilisation de tout fichier ou extrait sélectionné dans ce produit. L'utilisation par des tiers, y compris, sans toutefois s'y limiter, des éditeurs, des professeurs particuliers, des services de tutorat ou d'aide aux études, des établissements de préparation à l'enseignement supérieur, des fournisseurs de services de planification des programmes d'études, des gestionnaires de plateformes pédagogiques en ligne, et des développeurs d'applications, moyennant paiement ou non, est interdite et constitue une infraction pénale.

Pour plus d'informations sur la procédure à suivre pour obtenir une autorisation écrite sous la forme d'une licence, rendez-vous à l'adresse <https://ibo.org/become-an-ib-school/ib-publishing/licensing/applying-for-a-license/>.

© Organización del Bachillerato Internacional, 2022

Todos los derechos reservados. No se podrá reproducir ninguna parte de este producto de ninguna forma ni por ningún medio electrónico o mecánico, incluidos los sistemas de almacenamiento y recuperación de información, sin la previa autorización por escrito del IB. Además, la licencia vinculada a este producto prohíbe el uso de todo archivo o fragmento seleccionado de este producto. El uso por parte de terceros —lo que incluye, a título enunciativo, editoriales, profesores particulares, servicios de apoyo académico o ayuda para el estudio, colegios preparatorios, desarrolladores de aplicaciones y entidades que presten servicios de planificación curricular u ofrezcan recursos para docentes mediante plataformas digitales—, ya sea incluido en tasas o no, está prohibido y constituye un delito.

En este enlace encontrará más información sobre cómo solicitar una autorización por escrito en forma de licencia: <https://ibo.org/become-an-ib-school/ib-publishing/licensing/applying-for-a-license/>.

Japanese ab initio – Standard level – Paper 2 – Reading comprehension
Japonais ab initio – Niveau moyen – Épreuve 2 – Compréhension écrite
Japonés ab initio – Nivel Medio – Prueba 2 – Comprensión de lectura

Tuesday 25 October 2022 (afternoon)
Mardi 25 octobre 2022 (après-midi)
Martes 25 de octubre de 2022 (tarde)

Candidate session number
Numéro de session du candidat
Número de convocatoria del alumno

1 h

--	--	--	--	--	--	--	--	--	--

Question and answer booklet – Instructions to candidates

- Write your session number in the boxes above.
- Do not open this examination paper until instructed to do so.
- Answer all questions. Each question is allocated **[1 mark]** unless otherwise stated.
- Answers must be written within the answer boxes provided.
- All answers must be based on the appropriate texts in the accompanying text booklet.
- The maximum mark for this examination paper is **[40 marks]**.

Livret de questions et réponses – Instructions destinées aux candidats

- Écrivez votre numéro de session dans les cases ci-dessus.
- N'ouvrez pas cette épreuve avant d'y être autorisé(e).
- Répondez à toutes les questions. Chaque question vaut **[1 point]**, sauf indication contraire.
- Rédigez vos réponses dans les cases prévues à cet effet.
- Toutes les réponses doivent s'appuyer sur les textes correspondants dans le livret de textes.
- Le nombre maximum de points pour cette épreuve d'examen est de **[40 points]**.

Cuadernillo de preguntas y respuestas – Instrucciones para los alumnos

- Escriba su número de convocatoria en las casillas de arriba.
- No abra esta prueba hasta que se lo autoricen.
- Conteste todas las preguntas. Cada pregunta vale **[1 punto]** salvo que se indique lo contrario.
- Escriba sus respuestas en las casillas provistas a tal efecto.
- Todas las respuestas deben basarse en los textos adecuados del cuadernillo de textos correspondiente.
- La puntuación máxima para esta prueba de examen es **[40 puntos]**.



もんだい A — スマホと私

次の人について、リストから正しいものを えらんでください。(1～14 ぎょうめ)

- 1. 大山さん
- 2. 本田さん
- 3. 八木さん

A.



B.



C.



D.

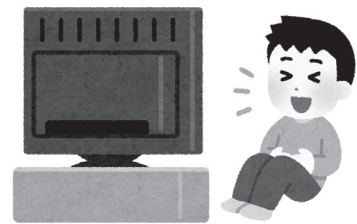

E.



F.



リストから 正しいものを えらんで、ぶんを かんせいしてください。(1 ~ 14 ぎょうめ)

- 4. 大山さんはスマホのアプリで...
- 5. 本田さんのかんがえでは、
しけん勉強のときにスマホは...
- 6. 本田さんはラインのグループに...
- 7. 八木さんはこの4人の中で...
- 8. 八木さんのスマホは、じしんの
ときに...

- A. はいゆうに しつもんをしました。
- B. ふくしゅうできて べんりです。
- C. げきについて知ることができました。
- D. 一ばん年上です。
- E. なくてもいいです。
- F. さいしょにラジオばんぐみに出ました。
- G. 家の中で、こわれました。
- H. しけんの後、また入りたいです。
- I. やくにたちました。
- J. 今まで一回も入ったことがありません。

^{かせん}下線のことばは、何を ^{ちゅう}いみしていますか。ぶん中のことばをつかって、こたえてください。

9. これは、京都の...(15 ~ 16 ぎょうめ)

.....

10. その下に、ほうか後のよていを...(17 ぎょうめ)

.....



しつもん に こたえてください。(15 ~ 21 ぎょうめ)

11. 川口さんは、ある会社のビジネスノートをつかっています。会社はどこにありますか。

.....

12. 川口さんは、ビジネスノートの右のページに、何について書きますか。

.....

13. 今の川口さんは、いつからテストの勉強を始めていますか。

.....



もんだいB — 「おべんとうの日」

正しいものを えらんでください。(1～11 ぎょうめ)

14. 「おべんとうの日」は...

- A. やく二千の小・中学校にあります。
- B. 子どもたちが学校で昼ごはんを作ります。
- C. きゅう食も食べることができます。
- D. 学校でおべんとうを売っています。

15. おべんとうは...

- A. クラスの先生がメニューをきめます。
- B. 子どもたちの親がメニューをきめます。
- C. 子どもたちと家の人、いっしょに作ってもいいです。
- D. 子どもたちだけで作って、家の人にはついでません。

16. 「おべんとうの日」は、...

- A. ほとんどの学校で毎月 1 回です。
- B. どの学校も年に 6 回です。
- C. だいたい年に 3 回ぐらいまでです。
- D. 年に 4 回以上の学校が多いです。



テキストの あいた ところに しつもんを入れてください。しつもんはリストから えらんで
ください。(12～23 ぎょうめ)

17. [- 17 -]

18. [- 18 -]

19. [- 19 -]

20. [- 20 -]

- A. どこで おべんとうを作りますか。
- B. どうして「おべんとうの日」を始めましたか。
- C. おべんとうの中に、どんなものを入れますか。
- D. だれが「おべんとうの日」を始めましたか。
- E. おべんとう作りで、どんなことに気をつけますか。
- F. どのぐらいの時間で、おべんとうを作りますか。
- G. おべんとう作りのよいてんは、何ですか。
- H. 「おべんとうの日」は、どんなことがふべんですか。

しつもん に こたえてください。(12～23 ぎょうめ)

21. たけ下かずおさんのしごとは、何でしたか。

.....

22. 子どもたちは、おべんとう作りをした後、だれにおれいを言いたくなりますか。

.....

23. おべんとうの入れかたで、たいせつなことは何ですか。

.....



24. 正しいものを3つえらんでください。(24 ~ 29 ぎょうめ)

[3]

A. えいが「おべんとうの日」の時間は、やく百分間です。

B. えいが「おべんとうの日」は、半年間でできました。

C. えいが「おべんとうの日」を作ることを、みんなに新聞でつたえました。

D. えいが「おべんとうの日」は、みんなから 4000000 円あつめて作りしました。

E. えいが「おべんとうの日」作りのお金は、えいが会社からもらいました。

F. えいが「おべんとうの日」は、会社いんの人たちも見ることができます。



もんだいC — おぶせ町の「まちじゅう図書館」

下のぶんは、正しいですか、正しくないですか。□の中に○をつけてください。それは、なぜですか。テキストの中の ことばで書いてください。りょうほうできて [1 てん] です。(テキストの 1)

25. おぶせ町に人が 1000 人ぐらい住んでいます。

<input type="checkbox"/>	正しい	なぜ：
<input type="checkbox"/>	正しくない

26. おぶせ町に中学校が 2 つあります。

<input type="checkbox"/>	正しい	なぜ：
<input type="checkbox"/>	正しくない

27. おぶせ町の駅前で、すぐにタクシーに乗ることができません。

<input type="checkbox"/>	正しい	なぜ：
<input type="checkbox"/>	正しくない

28. おぶせ町から、きれいなけしきが見えます。

<input type="checkbox"/>	正しい	なぜ：
<input type="checkbox"/>	正しくない

29. おぶせ町は、どのきせつでも、きれいです。

<input type="checkbox"/>	正しい	なぜ：
<input type="checkbox"/>	正しくない



正しいものを えらんでください。(テキストの **2** ~ **3**)

30. きっさ店の人は、本だなに...

- A. のみものの本を おいています。
- B. 山や木などの本を おいています。
- C. れきしの本を おいています。
- D. いぬの本を おいています。

31. おぶせ町の「まちじゅう図書かん」は...

- A. 町の中に大きな本屋があるので、べんりです。
- B. さいしょは、小さな図書かんが 17 ありました。
- C. 町の大きな図書かんの中に、いろいろな店があつまっています。
- D. 町のいろいろな たてもものが、小さな図書かんになっています。

次の いみのことばを**テキストの 4** から さがしてください。

32. お金は ありません。

.....

33. ここから家の中に入ります。

.....

34. この上に すわります。

.....

35. ここで、りょうりをします。

.....



しつもん に こたえてください。(テキストの 4)

36. 町の中学生は、一日のどんな時間に「かねいち」に来ますか。

.....

37. 「かねいち」で、中学生は友だちと なんかことをしますか。例を 1 つ書いてください。

.....

38. うち山さんは、中学生に何について話しますか。

.....



Disclaimer/Avertissement/Advertencia:

Content used in IB assessments is taken from authentic, third-party sources. The views expressed within them belong to their individual authors and/or publishers and do not necessarily reflect the views of the IB.

Le contenu utilisé dans les évaluations de l'IB est extrait de sources authentiques issues de tierces parties. Les avis qui y sont exprimés appartiennent à leurs auteurs et/ou éditeurs, et ne reflètent pas nécessairement ceux de l'IB.

Los contenidos usados en las evaluaciones del IB provienen de fuentes externas auténticas. Las opiniones expresadas en ellos pertenecen a sus autores y/o editores, y no reflejan necesariamente las del IB.

References/Références/Referencias:

もんだいA [A studying girl image]いらすとや, 2017. [image online] Available at:
https://www.irasutoya.com/2017/10/blog-post_458.html [Accessed 7 January 2022].

[Watching a play image]いらすとや, 2019. [image online] Available at:
https://www.irasutoya.com/2019/06/blog-post_75.html [Accessed 7 January 2022].

[Watching a football game image]いらすとや, 2017. [image online] Available at:
https://www.irasutoya.com/2017/06/blog-post_350.html [Accessed 7 January 2022].

[Watching tv image]いらすとや, 2020. [image online] Available at:
https://www.irasutoya.com/2020/06/blog-post_414.html [Accessed 7 January 2022].

[A girl playing mobile image]いらすとや, 2018. [image online] Available at:
https://www.irasutoya.com/2018/11/blog-post_984.html [Accessed 7 January 2022].

[A boy listening with mobile image]いらすとや, 2020. [image online] Available at:
https://www.irasutoya.com/2020/07/blog-post_98.html [Accessed 7 January 2022]. Source adapted.

[earthquake image]いらすとや, 2016. [image online] Available at:
https://www.irasutoya.com/2016/05/blog-post_188.html [Accessed 7 January 2022]. Source adapted.



Please **do not** write on this page.

Answers written on this page
will not be marked.

Veillez ne **pas** écrire sur cette page.

Les réponses rédigées sur cette page
ne seront pas corrigées.

No escriba en esta página.

Las respuestas que se escriban en
esta página no serán corregidas.

